Міністерство освіти і науки України
Управління освіти і науки Житомирської облдержадміністрації

Державний навчальний заклад "Бердичівське вище професійне училище"

Звіт директора щодо виконання умов контракту за період 2017 – 2020 р.р.

“ Головне в управлінні – чітко бачити мету”

Ю.Конаржевський

Якісний склад педагогічних працівників

Освіта педагогів

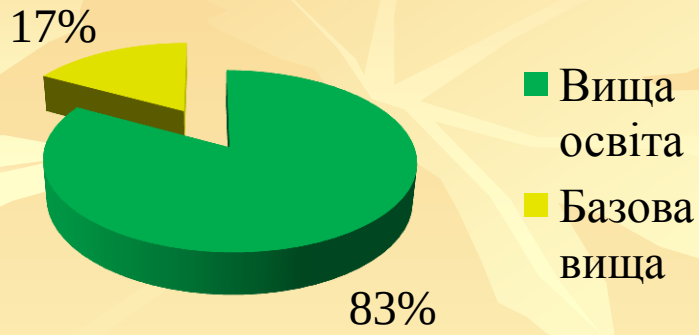

Рівень педагогічної майстерності

старший викладач - 6

викладач – методист - 2

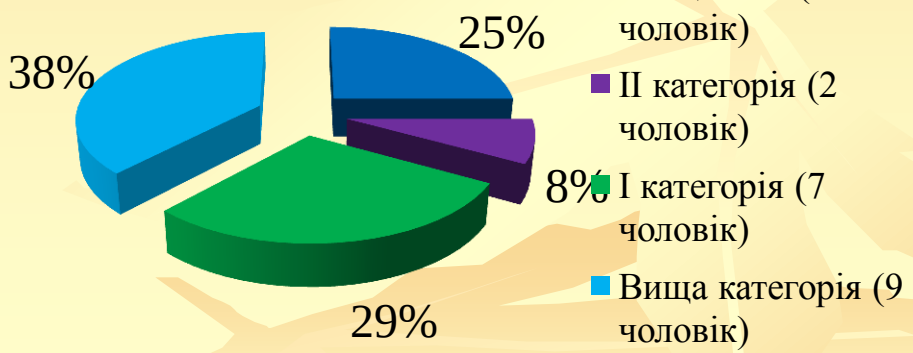

майстер виробничого навчання I категорії - 3

майстер виробничого навчання II категорії - I

Підготовка кваліфікованих робітників за професіями:

- *Тракторист-машиніст сільськогосподарського виробництва “A1”, “A2”, “B1”, “D1” , “G1”, “G2”, “ H”*
- *Слюсар з ремонту с/г машин та устаткування*
- *Водій автотранспортних засобів категорії “C”*
- *Фермер 6 розряду*
- *Продавець продовольчих товарів*
- *Плодоовочівник*
- *Кухар*
- *Офіціант*
- *Кондитер*
- *Пекар*
- *Тісторо б*
- *Цукерник*
- *Обліковець з реєстрації бухгалтерських даних*
- *Касир торгівельного залу*
- *Адміністратор готелю, кемпінгу*
- *Черговий по поверху*
- *Покоївка*

Інноваційна складова у діяльності директора

- *Постійно забезпечувати нову якість навчального закладу, усвідомлюючи, що в основі інноваційного розвитку є зміна характеру діяльності і підвищення конкурентоспроможності ЗП(ПТ)О через забезпечення високої якості підготовки кваліфікованих робітників*

Інноваційна складова у діяльності педагогів училища

1. *Впровадження елементів дуальної форми навчання*
2. *Дистанційне навчання через запровадження інтерактивних технологій : створення викладачами і майстрами в/н інтернет сайтів та груп в соціальних мережах*
3. *Проектна діяльність педагогів*
4. *Співпраця з ДВНЗ: розміщення публікацій у друкованих виданнях вишів*

Навчання здобувачів освіти за професією “Цукерник” в умовах виробництва

Кондитерська фабрика “Житомирські ласощі”

“Будь майстром, поетом, художником у справі , яку ти любиш..”

В.Сухомлинський

“Золотий фонд” навчального закладу

За результатами участі у Всеукраїнських конкурсах фахової майстерності серед учнів маємо трьох президентських стипендіатів:

у 2013-2014 н.р.

Павлов Володимир ***за професією “Тракторист-машиніст сільськогосподарського виробництва (категорія “А1”, “А2”, “В1”)”***

У 2014-2015 н.р.

Гесь Олександр ***за професією “Слюсар з ремонту сільськогосподарських машин та устаткування”***

Конкурс WordSkils – 2018

Анастасія Богун – І місце

Золотий фонд училища поповнився у 2019 році:

- ***Райковська Мирослава*** *- І місце у ІІ етапі Всеукраїнського конкурсу фахової майстерності серед здобувачів професійної освіти з професії “Кухар “*

Учнівський театр

Оновлена актова зала

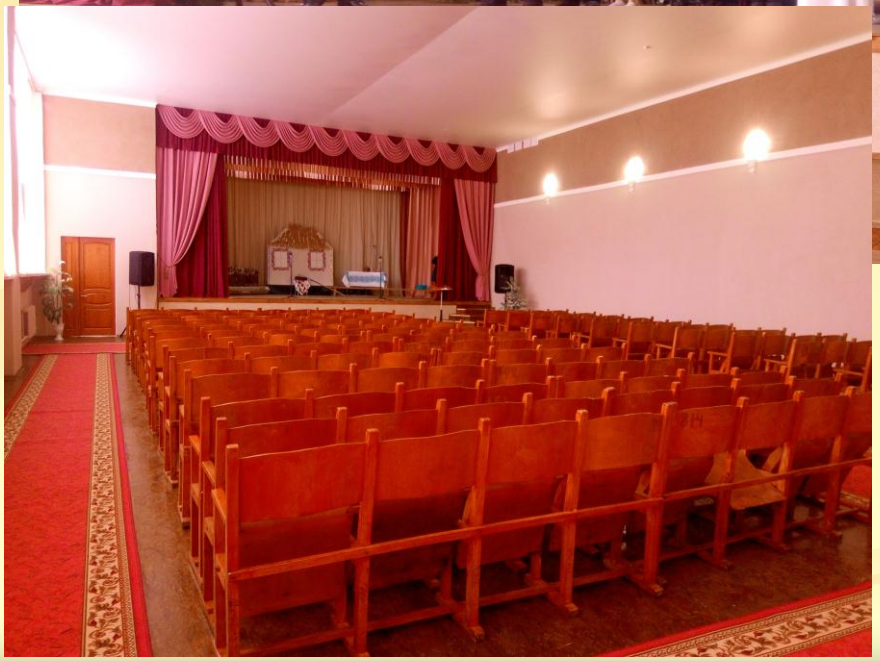

Гуртожиток для здобувачів освіти

2013 рік

Міжнародний дитячий та юнацький фестиваль-конкурс
"ДУХОВНІ ДЖЕРЕЛА"

В БЛАГОСЛОВЕННІ

СВЯТІЙШОГО ПАТРІАРХА КИЇВСЬКОГО
І ВСІЄЇ РУСИ-УКРАЇНИ ФІЛАРЕТА

УКАЗ

НАГОРОДЖУЄТЬСЯ

Директор Бердичівського
професійного аграрного ліцею

ПОЛІЩУК
Тетьяна Петрівна

Найвищою Почесною відзнакою
Святої Праведної Анни
на шийній стрічці

I

СТУПЕНЯ

За вагомий внесок
у справу відродження духовності
та патріотичного виховання молоді
незалежної України

Представник Святійшого
Патріарха УПЦ КП Протоієрей Олександр Павло Осипенко

15 лютого

м. Київ

2015 рік

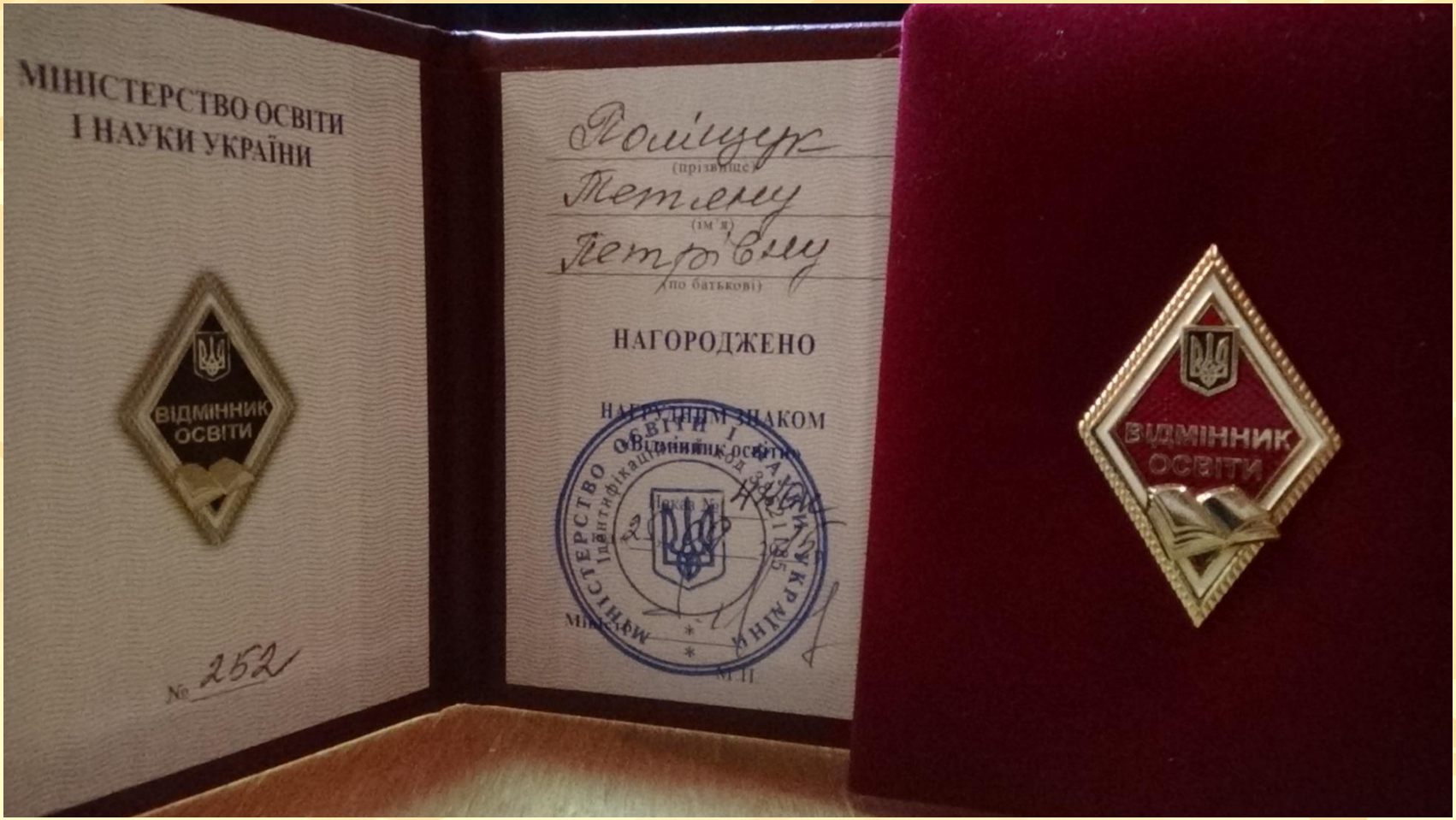
МІНІСТЕРСТВО ОСВІТИ
І НАУКИ УКРАЇНИ
ВІДМІННИК ОСВІТИ
№ 252
Ромінчук
(прізвище)
Тетяну
(ім'я)
Петрівну
(по батькові)
НАГОРОДЖЕНО
НАГРУДНИМ ЗНАКОМ
«Відмінник освіти»
ВІДМІННИК ОСВІТИ

2020 рік

ПРЕЗИДЕНТ УКРАЇНИ

УКАЗ ПРЕЗИДЕНТА УКРАЇНИ №71/2020

Про відзначення державними нагородами України

За значний особистий внесок у соціально-економічний, науково- технічний, культурно-освітній розвиток Української держави, зразкове виконання службового обов'язку та багаторічну сумлінну працю постановляю:

«ЗАСЛУЖЕНИЙ ПРАЦІВНИК ОСВІТИ УКРАЇНИ»

ГАВРИЛЮК Світлані Віталіївні - проректорові, професору кафедри Східноєвропейського національного університету імені Лесі Українки, Волинська область

ДУБІНІНІЙ Олені Василівні - директорові комунального закладу «Центр позашкільної освіти» Мелітопольської міської ради, Запорізька область

КРИВОПУСК Олені Миколаївні - завідувачеві Ріпкинського комунального дошкільного навчального закладу (ясел- садка) № 2 «Колосок», Чернігівська область

ПЕРЕПЕЛИЦІ Ользі Анатоліївні - директорові ліцею № 303 суспільно- природничого профілю міста Києва

ПОЛІЩУК Тетяні Петрівні - директорові державного навчального закладу «Бердичівське вище професійне училище», Житомирська область

ПІКУРОВІЙ Тетяні Іванівні - заступникові директора Департаменту освіти і науки

Президент України В.ЗЕЛЕНСЬКИЙ

6 березня 2020 року

Тисячі випускників, терплячі майстри і викладачі, вдячні учні, обслуговуючий персонал, шановні і мудрОі ветерани – всі ми велика і дружня родина – наше училище

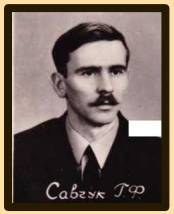

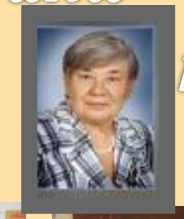

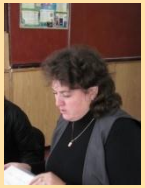

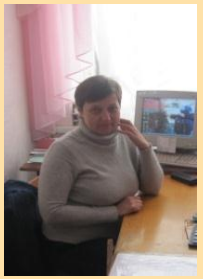

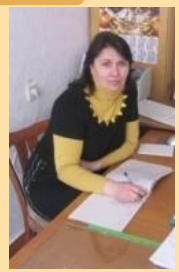

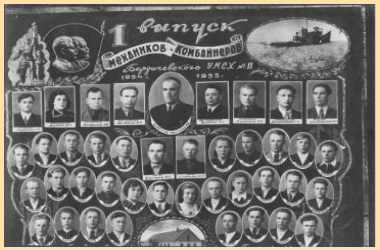

“Аби керувати людьми,
йди за ними. “

Лао Цзи

ДЯКУЮ ЗА УВАГУ!